



XIAMEN INTERNATIONAL STONE FAIR 2016

XIAMEN. (R.P. CHINA) 6 - 9 MARZO 2016

promocion@clusterpiedra.com
CLUSTERPIEDRA

DATOS FERIALES

Denominación: Xiamen Stone Fair

Fechas: Del 6 al 9 de marzo

Horario: del 6 al 8 de 09:00 a 17:30
horas. 9 de 09:00 a 16:00 horas

Edición: 16ª

Lugar celebración: Xiamen International
Conference & Exhibition Center. Xiamen.

Provincia: Fujian

Periodicidad: Anual
Carácter: Internacional

PAGOS

30 de Octubre 2015: Pago 50% del coste de participación y el importe de la cuota de inscripción, junto con la solicitud de participación

18 de Diciembre 2015: pago del 50% del coste de participación restante



CONDICIONES PARTICIPACIÓN:

El stand mínimo deberá ser de 18 m²

Cuota de inscripción general: 275€+ IVA

Coste de participación decoración completa: Se incluye espacio y decoración, en el modelo de "stand llave en mano"

450€/m² + IVA

Coste de participación decoración propia:

330€/m² + IVA

EDICIÓN ANTERIOR

Número de expositores: más de 2.000 de 54 países

Área de exposición: 166.000 m²

Visitantes: 143.981 procedentes de 149 países

BASES DE PARTICIPACIÓN PABELLÓN ESPAÑOL AGRUPADO

XIAMEN STONE FAIR 2016



PLANO UBICACIÓN PABELLÓN ESPAÑOL

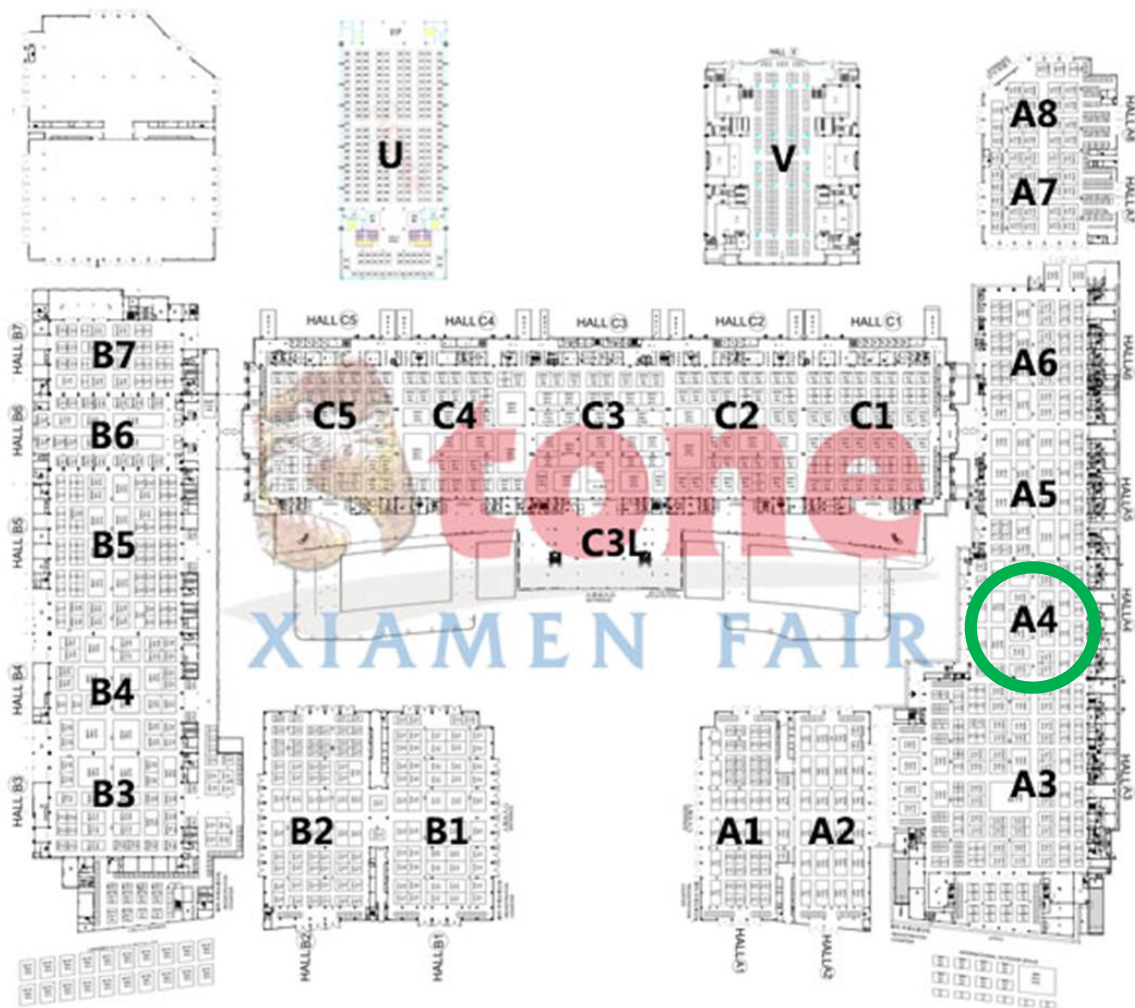

BASES DE PARTICIPACIÓN PABELLÓN ESPAÑOL AGRUPADO

XIAMEN STONE FAIR 2016



HALLA A4

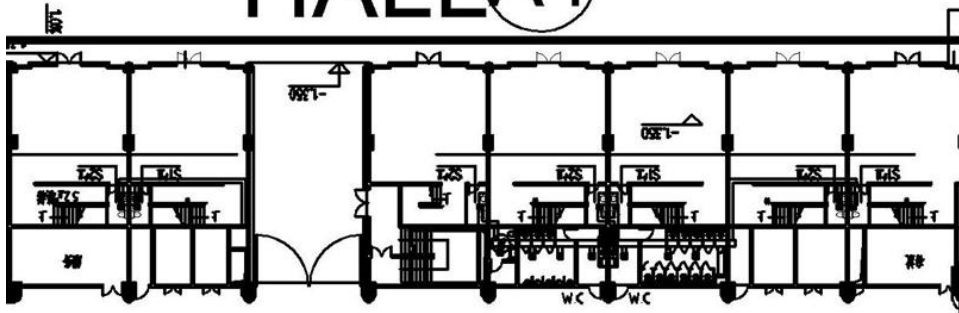

A4642 40m ² 8*5	A4641 35m ² 7*5	A4632 35m ² 7*5	A4631 40m ² 8*5	A4622 35m ² 7*5	A4621 40m ² 8*5	A4613 30m ² 6*5	A4612 30m ² 6*5	A4611 15m ² 3*5
----------------------------------	----------------------------------	----------------------------------	----------------------------------	----------------------------------	----------------------------------	----------------------------------	----------------------------------	----------------------------------

A4542 45m ² 7.5*6	A4541 45m ² 7.5*6	A4531 90m ² 15*6	A4521 90m ² 15*6	A4511 90m ² 15*6
------------------------------------	------------------------------------	-----------------------------------	-----------------------------------	-----------------------------------

A4443 90m ² 9*10	A4441 60m ² 6*10	A4431 150m ² 15*10	A4421 150m ² 15*10	A4412 75m ² 7.5*10	A4411 75m ² 7.5*10
-----------------------------------	-----------------------------------	-------------------------------------	-------------------------------------	-------------------------------------	-------------------------------------

A4341 180m ² 15*12	A4333 96m ² 8*12	A4331 96m ² 8*12	A4323 96m ² 8*12	A4321 96m ² 8*12	A4311 84m ² 7*12
-------------------------------------	-----------------------------------	-----------------------------------	-----------------------------------	-----------------------------------	-----------------------------------

A4241 120m ² 15*8	A4231 152m ² 19*8	A4221 152m ² 19*8	A4211 56m ² 7*8
------------------------------------	------------------------------------	------------------------------------	----------------------------------

A4142 36m ² 6*6	A4141 36m ² 6*6	A4131 114m ² 19*6	A4121 114m ² 19*6	A4111 30m ² 5*6
----------------------------------	----------------------------------	------------------------------------	------------------------------------	----------------------------------

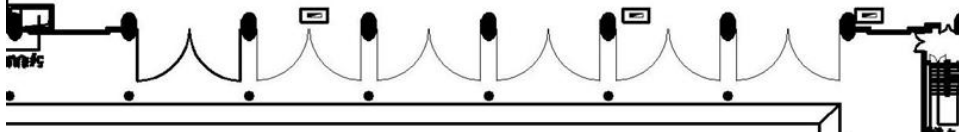

ÁREAS

- A4431
- A4441
- A4531

BASES DE PARTICIPACIÓN PABELLÓN ESPAÑOL AGRUPADO

XIAMEN STONE FAIR 2016



BASES DE PARTICIPACIÓN

1. Plazos de Inscripción y admisión de solicitudes

Toda empresa que desee participar en este pabellón deberá remitir la solicitud de participación junto con el resguardo de pago del 50% del coste de la participación más la cuota de inscripción de 275€+IVA.

El plazo límite para la admisión de solicitudes es el 30 de Octubre de 2015. Sólo se aceptarán solicitudes fuera de plazo en caso de no haber sido completamente ocupado el espacio reservado para el pabellón.

Las solicitudes deberán ser remitidas a la Agrupación Empresarial Innovadora de la Piedra Natural- CLUSTER PIEDRA (Ctra. Murcia s/n, 30430 Cehegín (Murcia). Tlfno 968 741 500 fax 968 741 703 o a la dirección promocion@clusterpiedra.com)

2. Coste y modalidades de la participación

El espacio mínimo a contratar será de 18m², pudiendo verse esta cantidad reducida hasta 15 m² en caso de recibir numerosas solicitudes de participación.

El coste de participación en base a la modalidad de contratación es de:

Coste de participación decoración completa: 440€/m² + IVA

Coste de participación decoración propia : 330€/m² + IVA

3. Forma de pago

Plazos Límite:

30 de Octubre de 2015: Pago del 50% del coste de participación y el importe de la cuota de inscripción de 250€ + IVA, junto con la solicitud de participación

18 de Diciembre de 2015: Pago del resto del coste de participación, ajustado al espacio finalmente asignado.

CUENTA BANCARIA: ES68 2100 7888 20 2200071477

BAJO NINGÚN CONCEPTO SE TENDRÁ POR RECIBIDA NINGUNA SOLICITUD DE PARTICIPACIÓN QUE NO VENGA ACOMPAÑADA DEL JUSTIFICANTE DE TRANSFERENCIA REALIZADO INDICANDO "FERIA XIAMEN + NOMBRE EMPRESA"

CLUSTER PIEDRA emitirá una factura en cada uno de los pagos realizados.

BASES DE PARTICIPACIÓN PABELLÓN ESPAÑOL AGRUPADO

XIAMEN STONE FAIR 2016



Se ofrece la posibilidad de realizar el pago del total del espacio reservado en una única factura. En caso de haber desviaciones en la asignación de metros, se realizará una nueva factura o un abono dependiendo del caso.

CLUSTER PIEDRA se reserva el derecho de facturar/abonar las desviaciones de cambio de divisa.

4. Documentación a presentar por las empresas

- a. Ficha de solicitud que se adjunta al final de este documento, debidamente cumplimentada
- b. Copia de la transferencia realizada por importe del 50% del coste del espacio y la cuota de inscripción
- c. Ficha del catálogo que se adjunta, íntegramente cumplimentada
- d. Material gráfico (logo en formato vector y dos imágenes) Este material deberá ser enviado a CLUSTER PIEDRA antes del 13 de Noviembre

5. Productos a exponer

Los productos a exponer en cada stand deberán ser mayoritariamente de origen español.

Asimismo, deberán coincidir tanto en número como en descripción con la información facilitada al transportista oficial.

6. Aceptación de la solicitud de participación y cancelación de participaciones

CLUSTER PIEDRA se reserva el derecho a realizar la aceptación de empresas sobre la base de criterios objetivos tales como adecuación sectorial, idoneidad del producto, etc. Si la empresa no ha sido seleccionada, se le devolverá el importe que haya remitido. El envío de la solicitud de asistencia y demás requisitos consignados por parte de la empresa, presupone su firme aceptación de todos los extremos de esta convocatoria, sin perjuicio de la selección definitiva de la misma.

BASES DE PARTICIPACIÓN PABELLÓN ESPAÑOL AGRUPADO

XIAMEN STONE FAIR 2016



Una vez formalizada la solicitud, si la empresa renuncia a participar, perderá la totalidad del pago. En caso de no haberse realizado este pago, CLUSTER PIEDRA considerará que esta cantidad queda pendiente de ser abonada. Sólo en casos aducidos de fuerza mayor, CLUSTER PIEDRA se reserva el derecho de valorar las razones presentadas por la empresa y eventualmente, devolver el porcentaje de cuota abonado. En el caso de anulación del Pabellón Agrupado por causa de fuerza mayor o insuficiencia de participantes, CLUSTER PIEDRA no será responsable de los posibles inconvenientes que esta anulación pueda ocasionar a las empresas.

7. Organización del pabellón y asignación de espacios

CLUSTER PIEDRA tiene la responsabilidad de asegurar la coordinación del pabellón español y la prestación de todos los servicios que incluyen este pabellón. Por este motivo detenta de forma exclusiva la responsabilidad de asignar los espacios que ocupará cada una de las empresas participantes. Para ello la Agrupación se regirá por los siguientes criterios:

1. En primer lugar, se ubicará a los expositores en el pabellón atendiendo a los años de repetitividad sin interrupción que vienen asistiendo a este certamen, dándoles la opción de repetir ubicación.
2. En base al número de metros solicitados por cada empresa. Con ello se pretenderá ubicar de la mejor manera posible a las empresas que realizan un desembolso económico más importante. Es evidente que en la medida que se solicitan mayor número de metros es más fácil acceder a ubicaciones de medidas especiales.
3. Por otra parte, y si se da el caso, atendiendo al proyecto de decoración con diseño propio que el expositor nos proponga para esta feria.
4. Por último, utilizando la mejor lógica y sentido común para el beneficio de la mayor parte de los expositores. Ello significa que se procurará atender siempre los requerimientos de cada expositor, teniendo en cuenta que si en este certamen no pueden ser atendidos, se intentará dar respuesta en el siguiente, por ejemplo, ubicación en esquina, cabecera, medidas especiales...

Es importante destacar que los metros asignados podrán tener una desviación máxima del 20% con relación a la superficie solicitada, aunque se intentará respetar cada petición en la medida de lo posible.

BASES DE PARTICIPACIÓN PABELLÓN ESPAÑOL AGRUPADO

XIAMEN STONE FAIR 2016



8. Servicios

CLUSTER PIEDRA facilitará los siguientes servicios:

- Contratación del espacio a ocupar
- Decoración del pabellón y propuesta de transporte de mercancía
- Edición de un catálogo de expositores del Pabellón Español
- Campaña de comunicación
- Mantenimiento del pabellón (limpieza, electricidad, etc)
- Personal de CLUSTER PIEDRA en destino para resolución de incidencias

9. Decoración

CLUSTER PIEDRA ha seleccionado a la empresa NOE como encargada de realizar el pabellón español para aquellas empresas que opten por participar en la modalidad de stand "llave en mano" con decoración completa. Esta empresa podrá atender las solicitudes de stand con diseño propio de aquellos que lo prefieran.

Los servicios incluidos en la decoración completa son:

- Colocación de paredes y moqueta en suelo
- Mobiliario básico (excepto el contratado como extraordinario)
- Electricidad: instalación de focos y un enchufe, no incluyendo el consumo eléctrico de puesta en marcha de maquinaria.
- Rotulación: Realización e instalación de logotipos originales de la empresa en el stand. Rótulo con el nombre de la empresa y número o letra asignado dentro del Pabellón Español
- Colocación de elementos identificativos generales a todos los stands.
- Limpieza de mantenimiento durante la feria.

10. Transporte de mercancías

Conociendo la complejidad que supone la entrada en el recinto ferial y del movimiento interno de la mercancía (permisos de acceso, contratación de maquinaria para carga y descarga, almacenamiento de embalajes, alquiler de maquinaria para posicionamiento en stands, grúas, toros, etc) así como el elevado coste de estos servicios por parte de la feria, CLUSTER PIEDRA propone a los expositores la posibilidad de unificar el envío del material a través de una única empresa de transporte que se encargaría de gestionar todo el desplazamiento del material hasta su colocación a pie de stand y su posible retorno, con el fin de facilitar las gestiones y abaratar los costes.



En este sentido, CLUSTER PIEDRA propone a la empresa experta en la feria, RESA EXPO LOGISTICS ya que viene colaborando con nuestras empresas en anteriores certámenes feriales.

El servicio estará supervisado por CLUSTER PIEDRA, pero la relación contractual que se establezca entre la empresa expositora y la empresa de transporte será de ámbito privado, eximiendo de toda responsabilidad a CLUSTER PIEDRA en todos sus aspectos.

Es importante dejar claro que cada expositor tiene la libertad de contratar a cualquier proveedor de confianza para este servicio. CLUSTER PIEDRA facilitará todos los contactos necesarios para poder coordinar con el agente oficial del certamen los movimientos de la mercancía dentro del recinto ferial (permisos, alquileres, almacenajes, etc)

11. Viaje

CLUSTER PIEDRA no organizará viaje grupal ni reserva de hoteles.

12. Otra información de interés

El día de montaje y recepción de la mercancía debe haber un representante de la empresa expositora para recibir el material. Se recomienda esta represente al menos 24 horas antes del inicio de la feria.

Ni el personal de CLUSTER PIEDRA ni de la empresa de decoración ni de la de transporte se hará responsable de la mercancía de ninguna empresa

En caso de no haber responsable de la empresa en el momento de la entrega de la mercancía, ésta será almacenada y el coste de nuevo traslado al stand correrá por cargo de la empresa

La empresa podrá solicitar apoyo económico de un mínimo del 25% de los conceptos de "espacio y decoración" aquellos que cumplan los requisitos de la convocatoria PLAN ICEX CONSOLIDA2 2016. Se informará mediante circular a los participantes de la publicación de dicha convocatoria, y se ofrecerá la gestión de la presentación de dicha solicitud por un importe fijo.

13. Contacto de gestión

La coordinadora de la feria y a quien pueden dirigir sus consultas sobre la misma es:
Teresa Castaño Romero promocion@clusterpiedra.com 968 741 500

BASES DE PARTICIPACIÓN PABELLÓN ESPAÑOL AGRUPADO

XIAMEN STONE FAIR 2016



SOLICITUD DE ASISTENCIA

Datos de la empresa:

SUPERFICIE SOLICITADA _____ m²

- Decoración propia
- Decoración completa

NOMBRE DE LA EMPRESA _____

CIF _____

Domicilio social _____

Localidad- Código postal _____

Provincia _____

Web site _____

Teléfono _____ Fax _____

Email _____

Persona de contacto _____

RÓTULO DEL STAND
